

ผลการทดสอบทางการศึกษาระดับชาติขั้นพื้นฐาน (O-NET)
ชั้นประถมศึกษาปีที่ 6 ปีการศึกษา 2563

1. ข้อมูลผู้เข้าสอบ O-NET ชั้นประถมศึกษาปีที่ 6 ปีการศึกษา 2563

ชื่อ-สกุล : ปนัดดา แสนศรี	เลขที่นั่งสอบ : 47102544	เลขประจำตัวประชาชน : 1479900828814
โรงเรียน : ห้วยทรายวิทยา	ขนาดโรงเรียน : เล็ก	
จังหวัด : สกลนคร	ภาค : ตะวันออกเฉียงเหนือ	สังกัด : สำนักงานคณะกรรมการการศึกษาขั้นพื้นฐาน

2. คะแนน O-NET

รหัสวิชา	กลุ่มสาระการเรียนรู้	คะแนนเต็ม	คะแนน O-NET ที่ได้	คะแนนมาตรฐาน (T-Score)	คะแนนเฉลี่ยจำแนกตามระดับ					
					โรงเรียน	ขนาดโรงเรียน (เล็ก)	จังหวัด	สังกัด	ภาค	ประเทศ
61	ภาษาไทย	100.00	80.75	64.68	74.46	53.37	54.43	54.96	54.30	56.20
64	คณิตศาสตร์	100.00	10.00	36.85	31.43	27.13	27.88	28.59	28.33	29.99
65	วิทยาศาสตร์	100.00	63.30	67.78	40.87	36.37	37.15	37.64	37.35	38.78
63	ภาษาอังกฤษ	100.00	60.00	57.47	54.29	36.14	37.49	38.87	38.71	43.55

3. กราฟเปรียบเทียบผลคะแนน O-NET ของนักเรียนกับคะแนนเฉลี่ยของโรงเรียน ขนาดโรงเรียน จังหวัด สังกัด ภาค และประเทศ

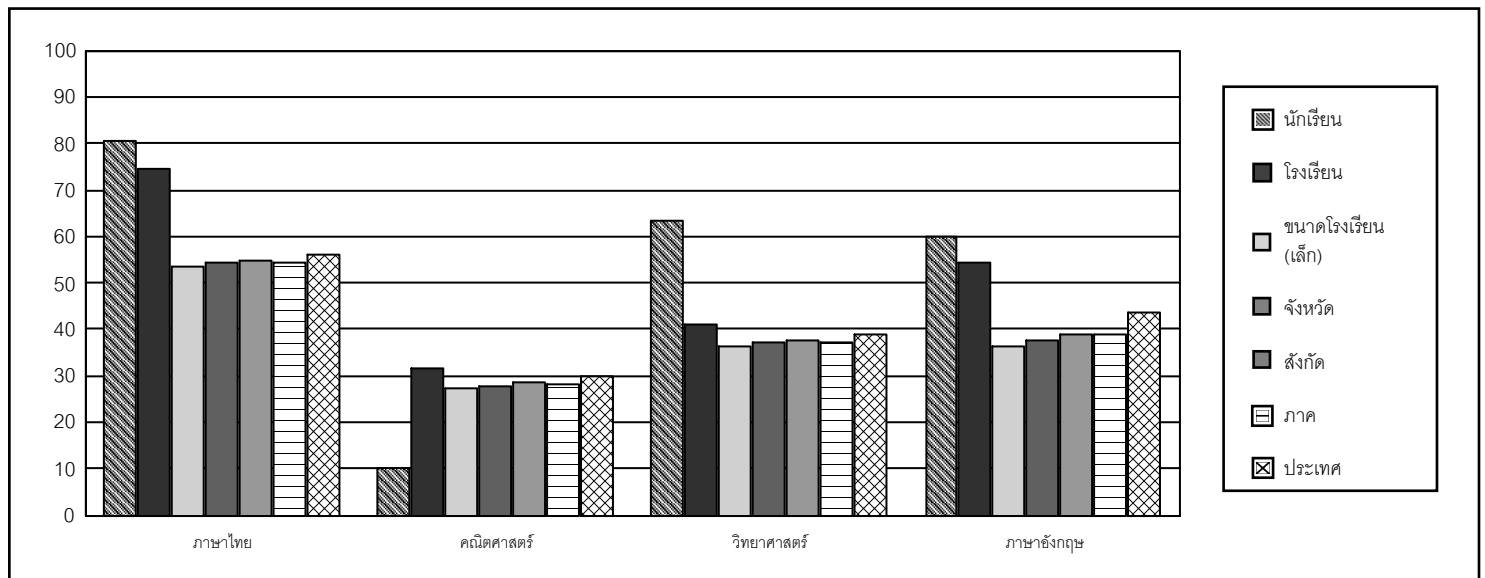

4. การคิดร้อยละ 30 ของผลการทดสอบทางการศึกษาระดับชาตินิยมขั้นพื้นฐาน (O-NET) ปีการศึกษา 2563

รหัสวิชา	กลุ่มสาระการเรียนรู้	คะแนนเต็ม	คะแนน O-NET ที่ได้	ระดับคะแนน O-NET	ค่าน้ำหนักของรายวิชาพื้นฐาน	ผลคูณระดับคะแนน O-NET กับ ค่าน้ำหนัก
61	ภาษาไทย	100.00	80.75	3.50	12	42.00
64	คณิตศาสตร์	100.00	10.00	1.00	12	12.00
65	วิทยาศาสตร์	100.00	63.30	3.00	6	18.00
63	ภาษาอังกฤษ	100.00	60.00	2.50	6	15.00
รวม		400.00	214.05		36	87.00
ผลการทดสอบทางการศึกษาระดับชาตินิยมขั้นพื้นฐานเฉลี่ย						2.42

$$\text{ร้อยละ 30 ของผลการทดสอบทางการศึกษาระดับชาตินิยมขั้นพื้นฐาน (O-NET)} = 2.42 \times 0.30 = 0.73$$

5. ช่วงระดับคะแนน O-NET ของผลการทดสอบทางการศึกษาระดับชาตินิยมขั้นพื้นฐาน ชั้นประถมศึกษาปีที่ 6 ปีการศึกษา 2563

ระดับคุณภาพ	ระดับคะแนน	ช่วงคะแนน			
		ภาษาไทย (61)	คณิตศาสตร์ (64)	วิทยาศาสตร์ (65)	ภาษาอังกฤษ (63)
ดีเยี่ยม	4.00	88.00-100.00	90.00-100.00	88.00-100.00	87.00-100.00
ดีมาก	3.50	75.80-87.99	75.00-89.99	75.00-87.99	75.00-86.99
ดี	3.00	63.70-75.79	60.00-74.99	62.50-74.99	62.00-74.99
ค่อนข้างดี	2.50	51.60-63.69	45.00-59.99	50.00-62.49	50.00-61.99
ปานกลาง	2.00	39.50-51.59	30.00-44.99	38.00-49.99	37.00-49.99
พอใช้	1.50	20.01-39.49	15.00-29.99	25.00-37.99	22.00-36.99
ควรปรับปรุง	1.00	10.01-20.00	10.00-14.99	10.00-24.99	10.01-21.99
ควรปรับปรุงอย่างยิ่ง	0.00	0.00-10.00	0.00-9.99	0.00-9.99	0.00-10.00